Еднофамилни жилищни сгради в Рударци

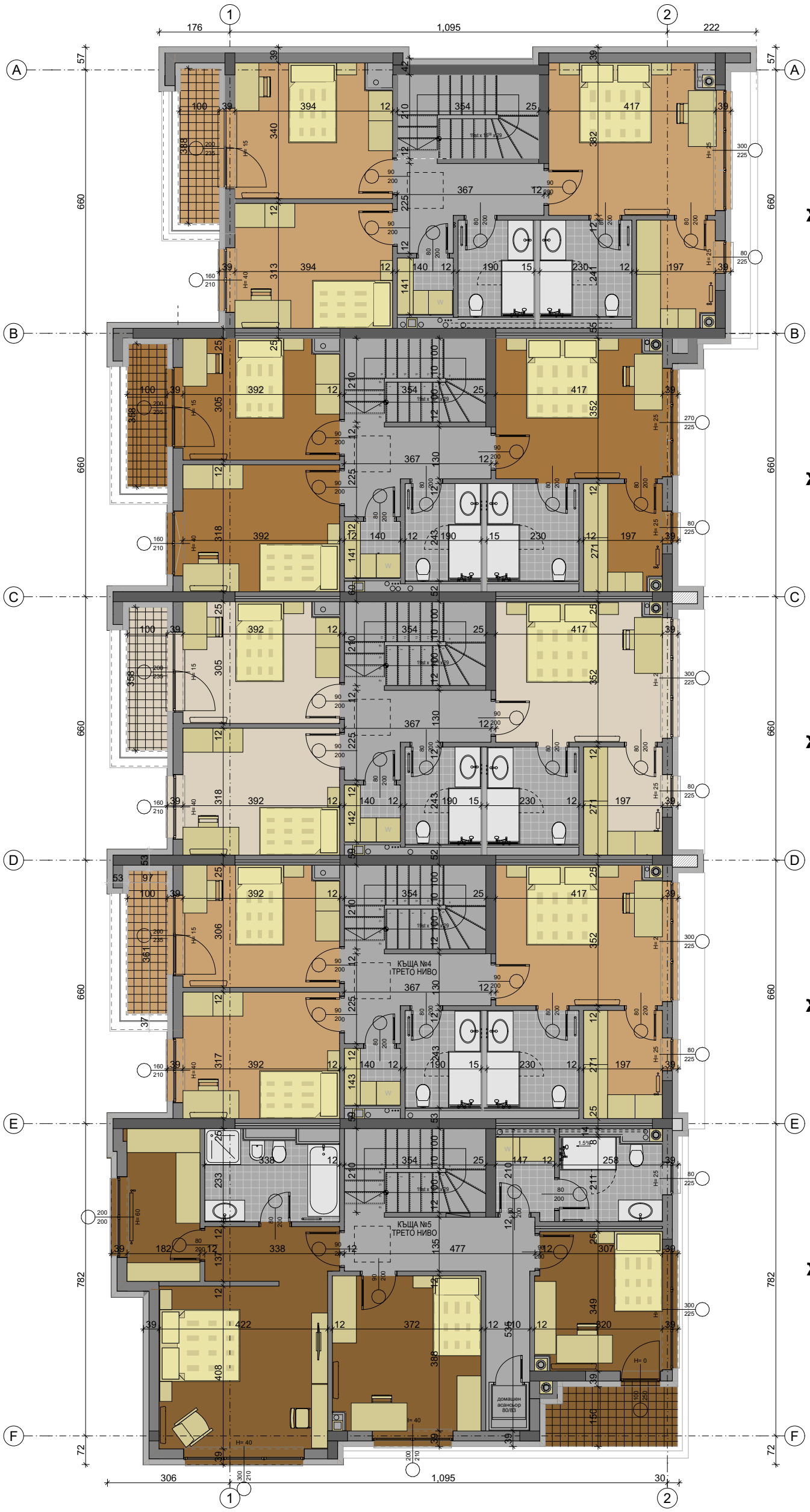

жилищна сграда A

жилищна сграда B

жилищна сграда C

жилищна сграда D

жилищна сграда E

РАЗПРЕДЕЛЕНИЕ ВТОРИ ЕТАЖ